

Actuaciones Asociación para la Promoción Económica y el Desarrollo Rural de la Alpujarra-Sierra Nevada

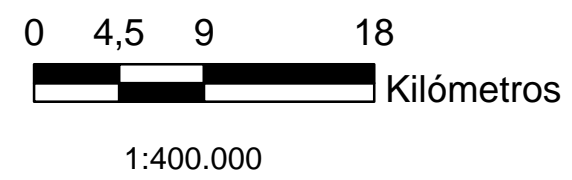

- 1 Sistema de Gestión Ambiental y Agenda 21 Local de La Taha
- 2 Acciones de fomento de la sostenibilidad en la agricultura de invernadero en Dalías
- 3 Sistema de Gestión Ambiental ISO 14.001 en Ohanes
- 4 Consejo Sectorial Medioambiental en Órgiva
- 5 Estación de tratamiento de aguas residuales y estabilización de fangos de Albondón
- 6 Restauración del barranco de El Golco en Alpujarra de la Sierra
- 7 Programa de construcción de casetas adecuadas a las tipologías tradicionales para la ocultación de contenedores en Bubión
- 8 Feria Agroalimentaria, de Artesanía y Turismo de Cádiar
- 9 Feria Andaluza de la Biodiversidad Agrícola en Murtas
- 10 Programa de formación, información e intermediación para agricultores de Turón y Murtas
- 11 Ordenanza municipal reguladora de la instalación de vallas publicitarias en Nevada
- 12 Ordenanza municipal reguladora de la conservación de la edificación en Nevada
- 13 Creación de recorridos urbanos para mejorar la accesibilidad y el ocio del casco urbano de Albondón
- 14 Restauración de una ruta para la interpretación del patrimonio minero de la Sierra de Lújar en Órgiva
- 15 Contratación de técnicos especializados para temas ambientales y agrarios en Órgiva
- 16 Consorcio Urbanístico del Barranco del Poqueira: Bubión, Pampaneira y Capileira
- 17 Planta de transformación de energía verde de residuos orgánicos de invernadero en La Costa granadina
- 18 Ordenación de la recogida de plásticos procedentes de invernaderos en Polopos
- 19 Restauración de zonas degradadas en casco urbano de Polopos
- 20 Creación de una imagen corporativa "Turismo Lanjarón" en Lanjarón
- 21 Aprobación del Patronato Municipal de Turismo de Lanjarón
- 22 Restauración e integración paisajística de los barrancos Frío y Caliente en Soportújar
- 23 Programa de ocultación de contenedores en La Taha
- 24 Creación del Centro de Estudios de Sierra Nevada y La Alpujarra en La Taha
- 25 Cursos de viticultura, turismo, y naturaleza, para la dinamización de actividades económicas en La Taha
- 26 Recuperación de un espacio degradado con la creación del jardín botánico La Jara, en La Taha
- 27 Proyecto de itinerario cultural y ambiental por los núcleos de La Taha
- 28 Convenio para la recuperación y reutilización de residuos con la ONG "Madre Coraje" en La Taha
- 29 Premio de Medio Ambiente "Puerto de Pitres" en La Taha
- 30 Programa "Música en las Montañas" en La Taha

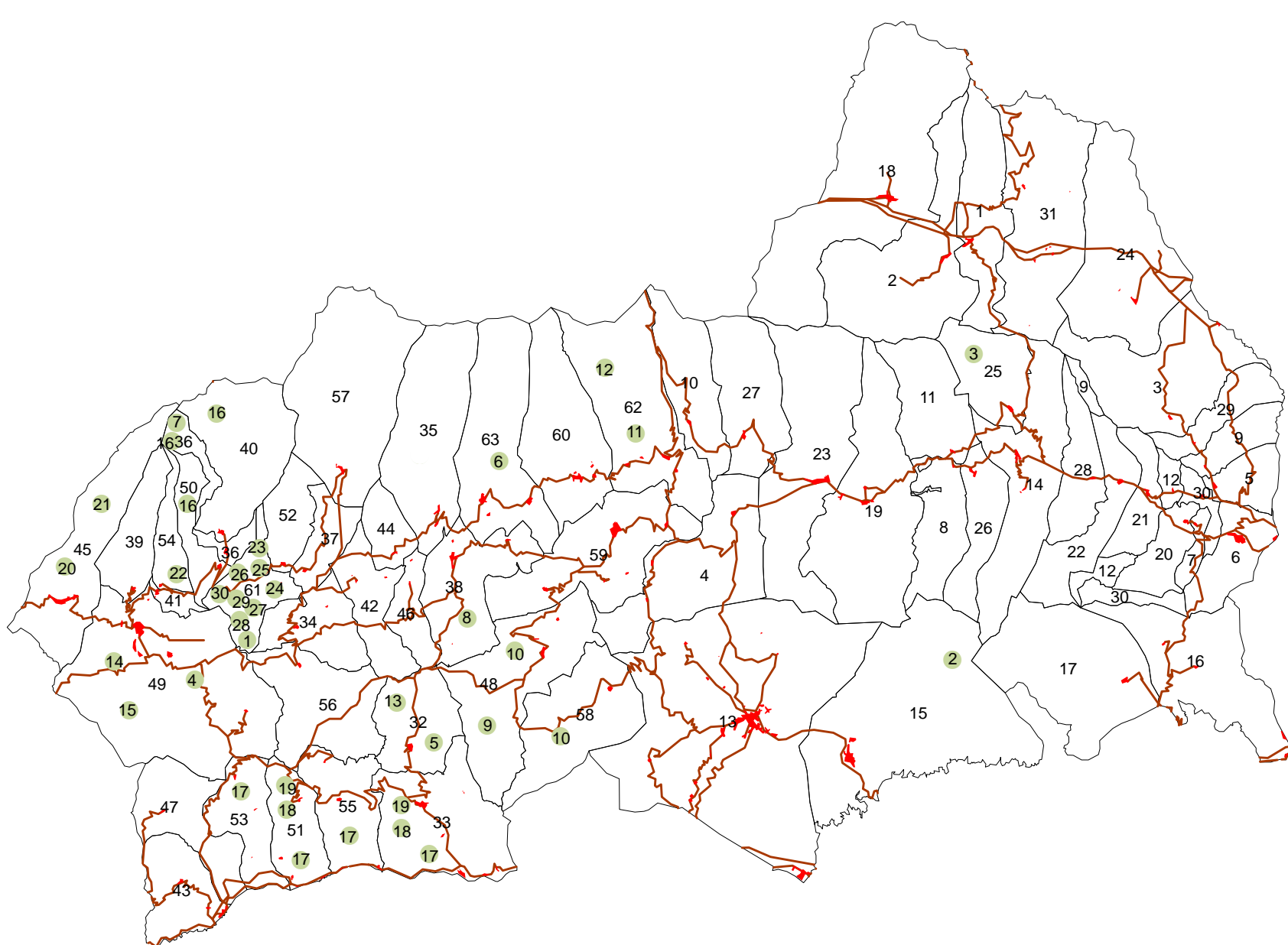

	CARRETERAS	8, ALMÓCITA	17, FELIX	26, PADULES	35, BÉRCHULES	45, LANJARÓN	55, SORVILÁN
	ZONAS URBANAS	9, ALSODUX	18, FIÑANA	27, PATERNA DEL RÍO	36, BUBIÓN	46, LOBRAS	56, TORVIZCÓN
		10, BAYÁRCAL	19, FONDÓN	28, RÁGOL	37, BUSQUÍSTAR	47, LÚJAR	57, TREVÉLEZ
		11, BEIRES	20, HUÉCIJA	29, SANTA CRUZ DE MARCHENA	38, CÁDIAR	48, MURTAS	58, TURÓN
		12, BENTARIQUE	21, ILLAR	30, TERQUE	39, CÁÑAR	49, ÓRGIVA	59, UGÍJAR
		13, BERJA	22, INSTINCIÓN	31, LAS TRES VILLAS	40, CAPILEIRA	50, PAMPANEIRA	60, VÁLOR
		14, CANJÁYAR	23, LÁUJAR DE ANDARAX	32, ALBONDÓN	41, CARATAUNAS	51, POLOPOS	61, LA TAHA
		15, DALÍAS	24, NACIMIENTO	33, ALBUÑOL	42, CÁSTARAS	52, PÓRTUGOS	62, NEVADA
		16, ENIX	25, OHANES	34, ALMEGÚJAR	43, GUALCHOS	53, RUBITE	63, ALPUJARRA
					44, JUVILES	54, SOPORTÚJAR	

Fuente:
Mapa topográfico de Andalucía 1:100.000, Instituto de Cartografía de Andalucía. Consejería de Obras Públicas y Transportes. Junta de Andalucía.
Elaboración propia

Asociación para la Promoción Económica y el Desarrollo Rural de la Alpujarra-Sierra Nevada

