

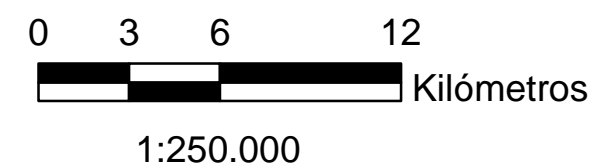

- 1 Proyecto "Noria" sobre los recursos hídricos en el Valle del Alanzora, con ámbito de actuación comarcal
- 2 Asociación Ecologista "Ecoalanzora", en el Valle del Alanzora, con ámbito de actuación comarcal
- 3 Promoción municipal para el establecimiento de campos Eólicos en Serón

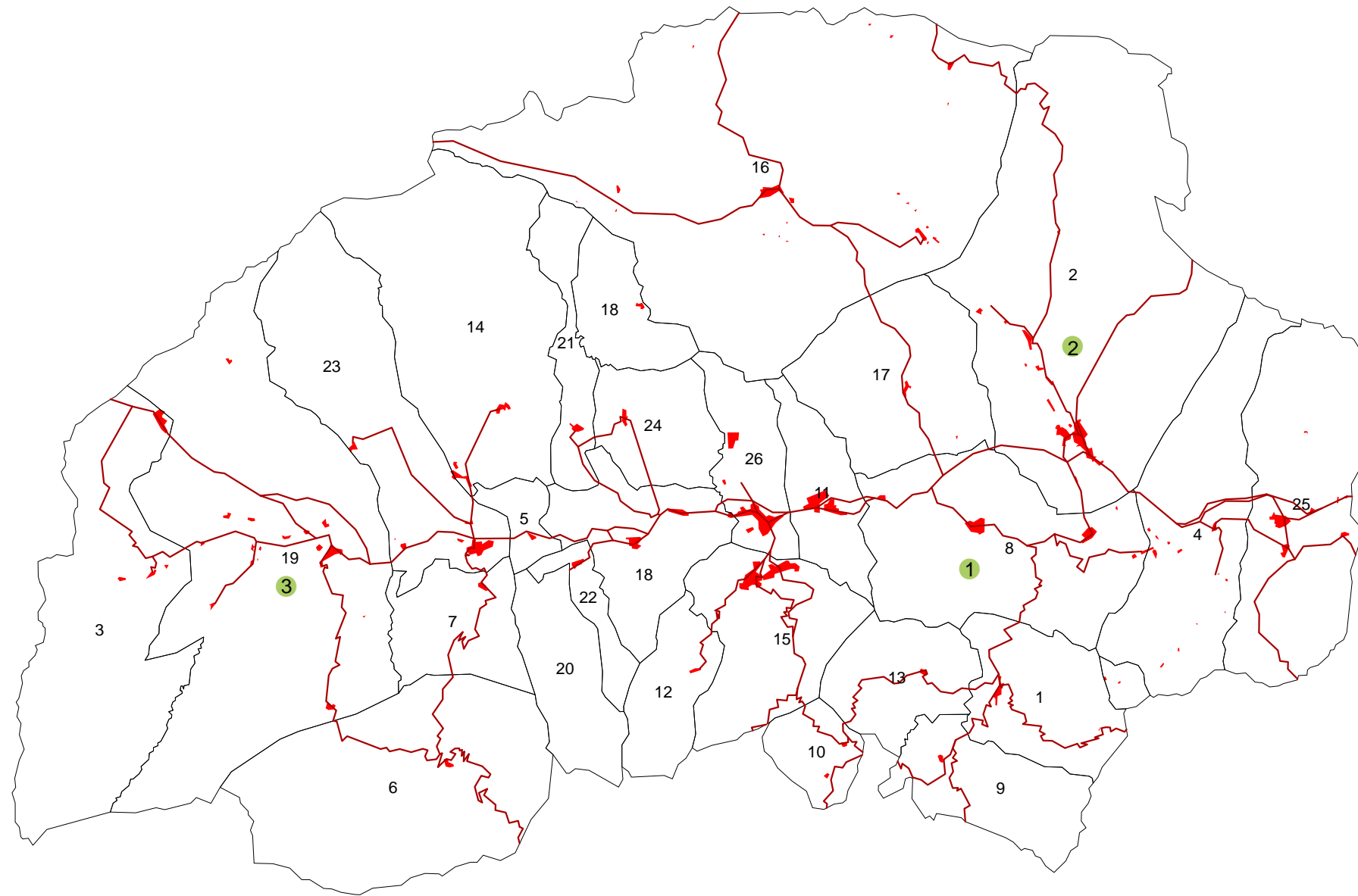

CARRETERAS	4, ARBOLEAS	9, CÓBDAR	14, LÚCAR	19, SERÓN	24, URRÁCAL
ZONAS URBANAS	5, ARMUÑA DE ALMANZORA	10, CERCOS	15, MACAEL	20, SIERRO	25, ZURGENA
1, ALBÁNCHÉZ	6, BACARES	11, FINES	16, ORIA	21, SOMONTÍN	26, OLULA DEL RÍO
2, ALBOX	7, BAYARQUE	12, LAROYA	17, PARTALOA	22, SUFLÍ	
3, ALCÓNTAR	8, CANTORIA	13, LÍJAR	18, PURCHENA	23, TÍJOLA	

**Fuente:**  
 Mapa topográfico de Andalucía 1:100.000,  
 Instituto de Cartografía de Andalucía. Consejería de  
 Obras Públicas y Transportes. Junta de Andalucía.  
**Elaboración propia**

**Asociación de Desarrollo Rural Alanzora**

